



# brasil

edição "arquitetura e engenharia"

Geraldo Godoy Castro	diretor responsável
Eduardo Guimarães	diretor técnico
Gaspar Garreto	diretor adjunto
Hugo Coelho Vieira	secretário
G. A. Malab	assistente
Adriano Sydney	chefe de publicidade
Rubens do Amaral Portela	diretor no Rio de Janeiro

Marcel Gautherot	
José e Humberto Franceschi	
M. Fontenelle	
Roberto Furst	fotografias

Irmãos Brun	
Fotogravura Minas Gerais	clichés

Estabelecimentos Gráficos Santa Maria, S. A. impressão

**edição especial**  
julho - agosto de 1960

ARQUITETURA E ENGENHARIA — REDAÇÃO E ADMINISTRAÇÃO: AV. AMAZONAS, 266 — EDIFÍCIO IAPI — 11º ANDAR — SALAS 1123 E 1124 — FONE 4-1339 — BELO HORIZONTE — RUA MÉXICO, 45 — SALA 202 — 2º ANDAR — TELEFONE 42-2874 — RIO DE JANEIRO, E. G.

ensino

## Jardim de Infância

MAURO JORGE ESTEVES, ARQUITETO



Dentro do planejamento educacional estudado pelo Instituto Nacional de Estudos Pedagógicos (I.N.E.P.), situa-se esta escola como a primeira de caráter definitivo em Brasília. Construída em estrutura de concreto, cobertura de alumínio, tem suas três zonas principais perfeitamente definidas: salas de aula, administração e diversões. A escola está localizada no setor de habitação individual geminado.

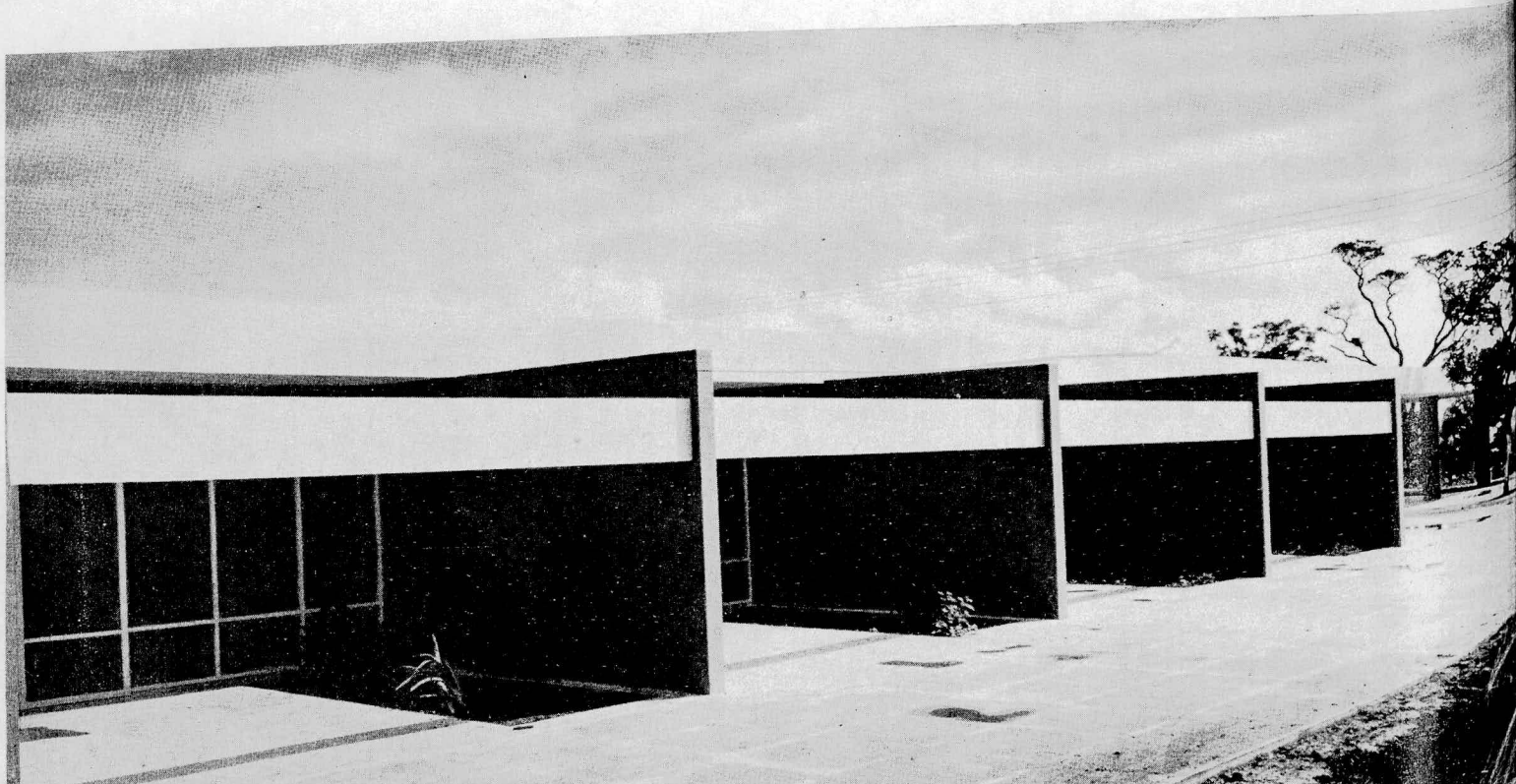



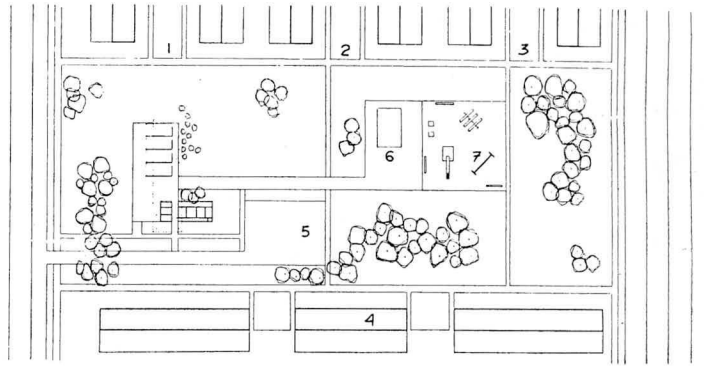
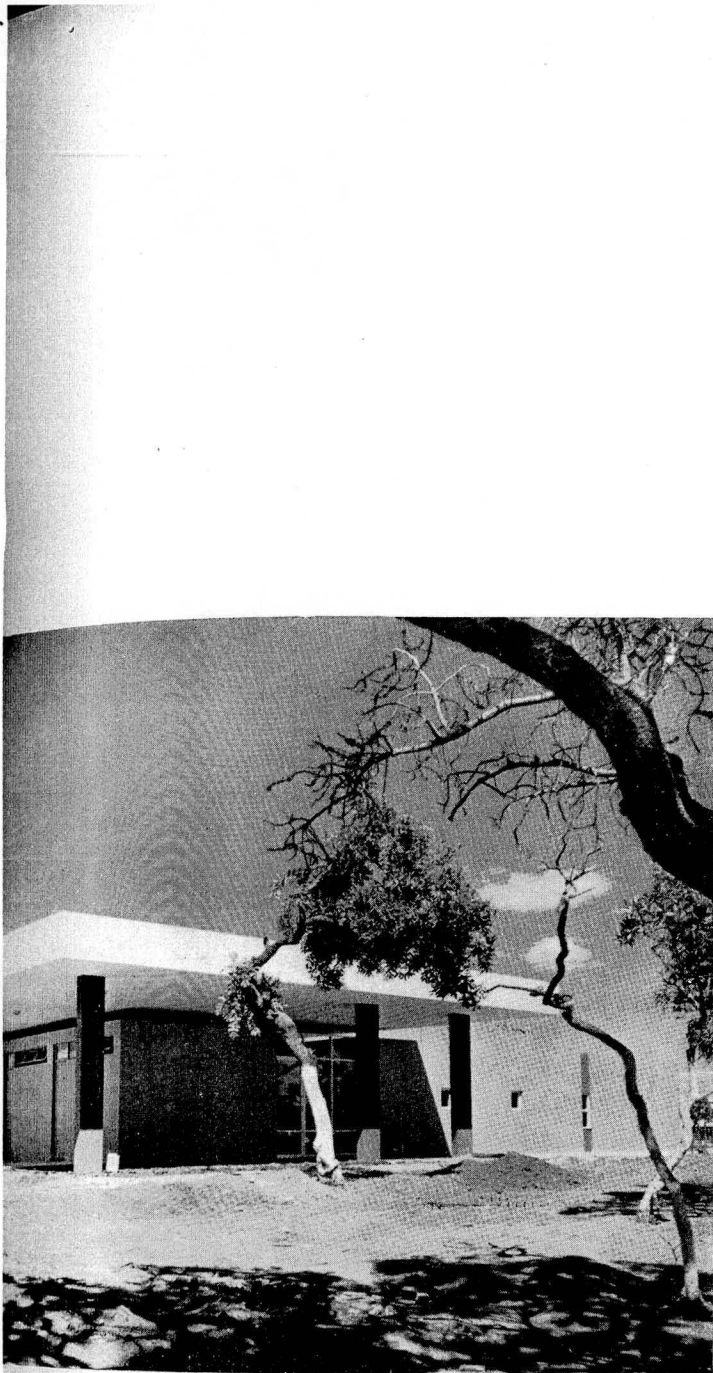

*SITUAÇÃO* — 1, 2, 3 e 4 — Quadras números 18, 17, 16 e 19. 5 — Estacionamento. 6 — Piscina. 7 — Playground.

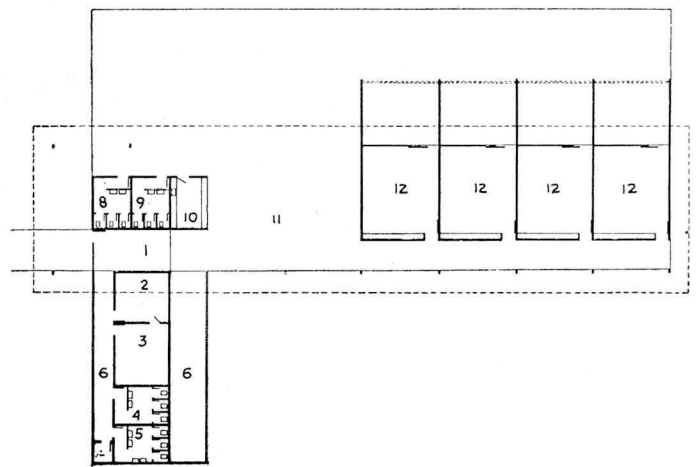

*PLANTA* — 1 — Hall. 2 — Secretaria. 3 — Diretoria. 4 e 5 Sanitários. 6 — Circulação. 7 — Depósito. 8 e 9 — Sanitários de meninos e meninas. 10 — Merenda. 11 — Recreio coberto. 12 — Salas de aula.

