

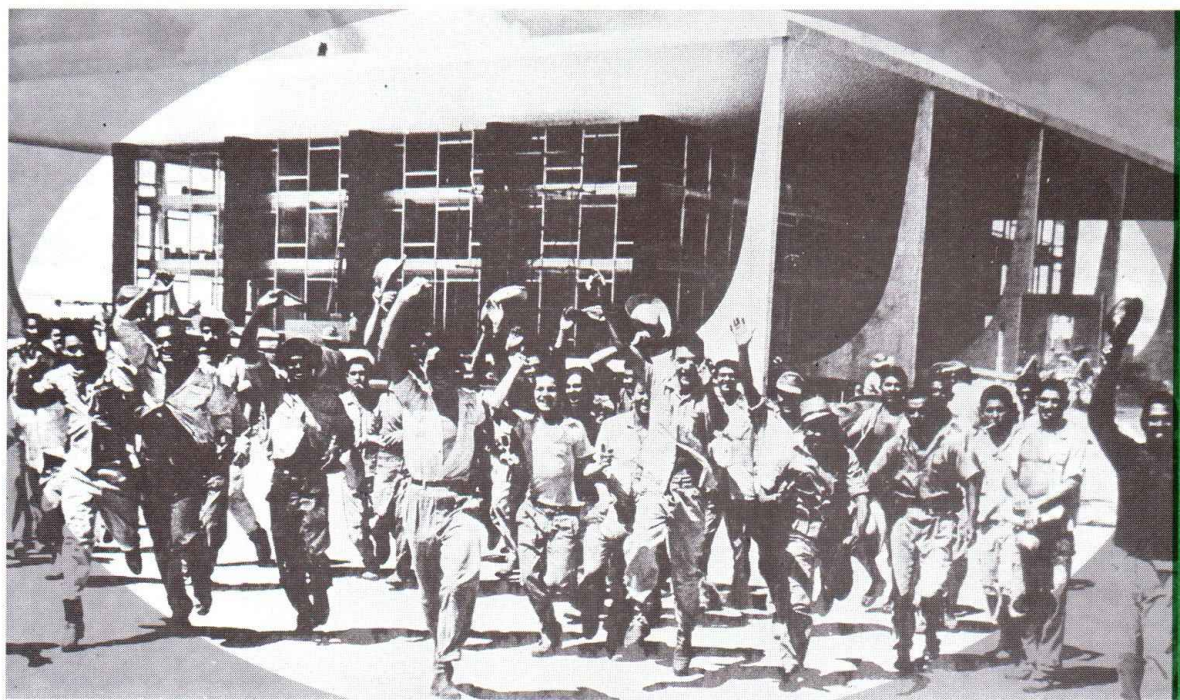

O nosso acervo é
composto de
documentação
audiovisual,
cartográfica,
fonográfica,
fotográfica
e textual da
História do
Distrito Federal.

Arquivo Público do Distrito Federal



Governo do Distrito Federal - Secretaria de Estado de Cultura
Brasília - Patrimônio Cultural da Humanidade

2008

História e Finalidades

Órgão vinculado à Secretaria de Estado de Cultura do Distrito Federal, criado em 14 de março de 1985, o Arquivo Público tem como missão recolher, preservar, garantir proteção especial e dar acesso a documentos arquivísticos de valor permanente acumulados pelas Administrações Diretas e Indiretas do Distrito Federal.

São fotografias, filmes, publicações, depoimentos de fundadores e pioneiros, e documentação administrativa, que marcaram a construção de Brasília, conjunto arquitetônico mundial mais significativo do século XX. O acervo abrange desde o período da interiorização, construção e inauguração até os dias atuais de Brasília.

O Arquivo Público recolhe, também, documentação de caráter privado. Para isto, o acervo, avaliado por técnicos, deve ser considerado relevante para a história do DF.

O acervo arquivístico do Arquivo é formado por cinco fundos públicos e três privados. Fundo é o conjunto de documentos acumulados por instituição ou pessoa física no decorrer de suas atividades.

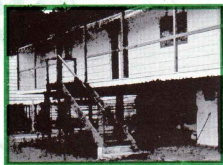

Fundos Públicos

NOVACAP (1892-1976)

Documentos históricos contendo decisões e ações da empresa nas suas atividades meio e fim. Contempla antecedentes, planejamento, execução da construção, transferência e desenvolvimento de Brasília.

SECRETARIA DE COMUNICAÇÃO SOCIAL (1963-2006)

Registros fotográficos e filmicos sobre atividades desenvolvidas pelo Gabinete do Governador do Distrito Federal, segurança pública, agricultura, saúde, educação, cultura, serviços sociais, viagens e obras, serviços públicos, finanças, eventos e cidades-satélites. Documentação recolhida ao término de cada gestão governamental.

SECRETARIA DE SEGURANÇA PÚBLICA (1967-1989)

Dossiês com informações de caráter policial (crimes e segurança pública) e atividades de milícia política. Há restrições legais de acesso.

ADMINISTRAÇÃO REGIONAL DE TAGUATINGA (1967-1989)

Documentos administrativos e históricos da Administração Regional de Taguatinga.

FUNDAÇÃO CULTURAL DO DISTRITO FEDERAL (1965-1998)

Documentos de promoção e divulgação das atividades culturais realizadas no DF: cinema, teatro, movimentos populares e outros.

PLANTAS DE PRÉDIOS E MONUMENTOS DE BRASÍLIA

31.400 plantas e projetos arquitetônicos originais dos prédios e monumentos de Brasília.

Fundos Privados

BRASÍLIA PALACE HOTEL (1951-1978)

Documentação referente às atividades do Brasília Palace Hotel, inaugurado em junho de 1958, tendo suas instalações destruídas por um incêndio em 1978, e documentos pessoais do Sr. Adalberto Ferreira do Valle Júnior, proprietário da empresa que o arrendou.

YVONE JEAN - Jornalista e escritora belga (1914-1981)

Valioso conjunto documental que reflete sua participação política e intelectual na vida brasileira, especialmente em Brasília, onde viveu de 1962 a 1989.

JUCA CHAVES - Engenheiro José Ferreira de Castro Chaves (1940-1964)

Documentação fotográfica de numerosas obras do período da construção de Brasília e outros estados. Fez parte do círculo de amigos íntimos do Presidente Juscelino Kubitschek.

Exposições Fotográficas e Textuais

O Arquivo Público organiza e produz exposições do acervo iconográfico, as quais estão à disposição para empréstimo mediante termo de compromisso. Serão apresentadas, também, nas escolas do DF.

1. A interiorização da metrópole
2. A cidade criou a paisagem
3. Arquivo Público do Distrito Federal
4. Bernardo Sayão
5. Brasília em três tempos
6. Brasília - Patrimônio Cultural da Humanidade
7. Ceilândia: resgate histórico
8. Ernesto Silva - homenagem especial
9. Feiras-livres
10. Gente que ama Brasília
11. Israel Pinheiro - vida e obra
12. Juscelino Kubitschek - centenário de nascimento
13. Missão Cruis
14. 1ª. Muestra de Brasília em Barcelona
15. Missa Campal
16. Núcleo Bandeirante - A cidade que nasceu livre
17. Os candangos
18. Oscar Niemeyer - O arquiteto do concreto armado
19. Rodoviária Marco Zero

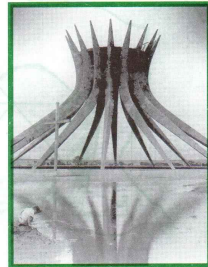

Diretorias

As atividades do Arquivo Público são desenvolvidas por suas diretorias

PESQUISA

Estabelece as diretrizes de pesquisa e história oral, abrangendo dados da história do Distrito Federal. Coordena as atividades de atendimento aos usuários na realização de pesquisas na Biblioteca e em fontes auxiliares.

3361.1454 Ramal 210

GESTÃO DOCUMENTAL

Elabora normas, promove cursos de capacitação de servidores e acompanha as atividades arquivísticas, principalmente de orientação aos órgãos e entidades do Governo do Distrito Federal quanto às práticas e procedimentos a serem adotados na organização, gestão e preservação dos documentos produzidos pela administração pública.

3361.1454 Ramais 230 ou 218

ARQUIVO PERMANENTE

Recolhe documentos de caráter permanente acumulados pelo Governo do Distrito Federal. Por meio de técnicas arquivísticas, higieniza, classifica e acondiciona a documentação recolhida. Coordena pesquisas e consultas aos documentos.





3361.1454 Ramais 208, 220 e 225

CULTURAL

Coordena projetos de divulgação do acervo, de textos e imagens, programas e eventos históricos aos usuários e na mídia.

3361.1454 Ramal 211

Atendimento

-  Agende sua visita para conhecer o acervo documental. Telefone para os números indicados nas Diretorias ou acesse a página **www.arpdf.df.gov.br**
-  A Biblioteca é especializada em Arquivologia e História do DF. Entrevistas gravadas com pessoas ligadas à história do DF estão disponíveis.
-  Podemos reproduzir documentação de acordo com as normas de preservação.
-  Emprestamos exposições fotográficas e textuais.
-  Atendimento ao público: segunda a sexta-feira, de 8h30min às 16h30min.

ARQUIVO PÚBLICO DO DISTRITO FEDERAL

SAP Lote B - Bloco 41 - NOVACAP - CEP 71215-000

61- 3361.1454 - 3233.2191 (fax)

www.arpdf.df.gov.br - arpdf.df@gmail.com

