

Apreciação do aluno

APROVEITAMENTO:

- De 90 a 100 — E — Excelente
 De 80 a 90 — MB — Muito Bom
 De 65 a 80 — B — Bom
 De 50 a 65 — R — Regular
 De 40 a 50 — F — Fraco
 Abaixo de 40 — I — Insuficiente

Frequência

	março	abril	maio	junho	agosto	setembro	outubro	novembro	TOTAL
Presenças	23	18	22	20	21	20	19	19	161
Ausências	-	-	-	-	1	-	1	1	3
Entradas tarde	-	-	1	-	-	-	-	-	1
Saídas cedo	-	-	-	-	1	-	-	-	1

Aquisição de conhecimentos

	março	abril	maio	junho	agosto	setembro	outubro	novembro	média anual
Leitura	E	E	E	E	E	E	E	E	-
Linguagem	E	E	M.B	B	M.B	M.B	E	E	90
Matemática	E	E	E	E	E	M.B	E	E	90
Est. Sociais	E	E	M.B	E	B	E	E	E	85
C. Naturais									

Prova final 81

Média global 85

Média final 85

Aprovado para a 3ª série básica

Diretora M. Alves de S. Rocha

Professora Miriam Almeida da Fonseca

Assinatura dos pais ou responsáveis

março

abril

maio

junho

agosto

setembro

outubro

novembro

[Handwritten signatures for each month: março, abril, maio, junho, agosto, setembro, outubro, novembro]

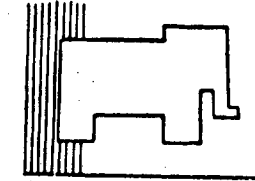

Recomendações aos pais:

Se seu filho vai bem na Escola, incentivem-no com sua apreciação.

Se, ao contrário, precisar de auxílio, por favor, discutam o problema conosco.

Lembrem-se de que o diretor e os professores da escola procuram apenas a melhor maneira de ajudar seu filho.

Desejam dar-lhes as habilidades e experiências necessárias ao desenvolvimento de uma personalidade sadia e feliz.

Necessitam, pois, de sua compreensão e ajuda, senhores pais.

Trabalhem juntos.

Aluna *Lucia Gomes Willadino*

Série *2ª 13*

Professora *Miriam Almeida da Fonseca*

Para obter um bom grau de aproveitamento na Escola é necessário que a criança:

Cresça; adquirindo o senso de responsabilidade.

Trabalhe e brinque com as outras crianças.

Participe dos planos e discussões de classe.

Trabalhe com independência, isto é sem auxílio de outros.

Conheça as suas possibilidades na realização dos seus trabalhos.

Esteja em boas condições de saúde.

Reconheça a autoridade do professor.

A diretora e professores terão prazer em discutir com os pais os pontos acima mencionados.

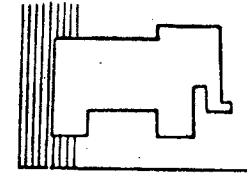

Recomendações aos pais:

Se seu filho vai bem na Escola, incentivem-no com sua apreciação.

Se, ao contrário, precisar de auxílio, por favor, discutam o problema conosco.

Lembrem-se de que o diretor e os professores da escola procuram apenas a melhor maneira de ajudar seu filho.

Desejam dar-lhes as habilidades e experiências necessárias ao desenvolvimento de uma personalidade sadia e feliz.

Necessitam, pois, de sua compreensão e ajuda, senhores pais.

Trabalhem juntos.

Aluno *Luícia Gomes Wilkardino*

Série *3ª*

Professora *Marina Pellegrini Terra*

Para obter um bom grau de aproveitamento na Escola é necessário que a criança:

Cresça; adquirindo o senso de responsabilidade.

Trabalhe e brinque com as outras crianças.

Participe dos planos e discussões de classe.

Trabalhe com independência, isto é sem auxílio de outros.

Conheça as suas possibilidades na realização dos seus trabalhos.

Esteja em boas condições de saúde.

Reconheça a autoridade do professor.

A diretora e professores terão prazer em discutir com os pais os pontos acima mencionados.

Apreciação do aluno

- E — Excelente
- MB — Muito Bom
- B — Bom
- R — Regular
- F — Fraco
- I — Insuficiente

Freqüência

	março	abril	maio	junho	agosto	setembro	outubro	novembro	TOTAIS
Presenças	21	15	25	17					
Ausências	-	2	-	-	4	-	-	-	6
Entradas tarde	-	-	-	-	-	-			-
Saídas cedo	-	-	-	-	-	-			-

Aquisição de conhecimentos

	março	abril	maio	junho	agosto	setembro	outubro	novembro	média anual
LEITURA	MB	MB	MB	MB	MB	MB	MB	MB	MB
LINGUAGEM	E	E	E	E	MB	MB	E	E	E
MATEMÁTICA	E	MB	E	MB	MB	MB	B	MB	MB
EST. SOCIAIS	E	E	E	MB	E	E	E	E	E
C. NATURAIS	E	E	E	MB	E	MB	B	E	E

PROVA FINAL

MÉDIA GLOBAL

MÉDIA FINAL

APROVADO

ling. Mat. Est. S. Ciên.

ling. Mat. Est. S. Ciên.

5ª série

Directora *Adelacerda Moura Rocha*

Professôra *Silvia Nanci B. Lima*

Assinatura dos pais ou responsáveis

março

abril

maio

junho

agosto

setembro

outubro

novembro

ESCOLA DE APLICAÇÃO DO CEMEB
CENTRO DE ENSINO MÉDIO
BRASÍLIA — D. F.

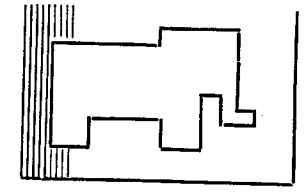

Recomendações aos pais:

Se seu filho vai bem na Escola, incentivem-no com sua apreciação.
Se, ao contrário, precisar de auxílio, por favor, discutam o problema conosco.
Lembrem-se de que o diretor e os professores da escola procuram apenas a melhor maneira de ajudar seu filho.
Desejam dar-lhes as habilidades e experiências necessárias ao desenvolvimento de uma personalidade sadia e feliz.
Necessitam, pois, de sua compreensão e ajuda, senhores pais.

Trabalhem juntos.

Aluna Dízia Gomes Villadino
4ª Série primária Ano 1968
Professora Silvia Gomes Bertozziana

Para obter um bom grau de aproveitamento na Escola é necessária que a criança:
Cresça; adquirindo o senso de responsabilidade.
Trabalhe e brinque com as outras crianças.
Participe dos planos e discussões de classe.
Trabalhe com independência, isto é sem auxílio de outros.
Conheça as suas possibilidades na realização dos seus trabalhos.
Esteja em boas condições de saúde.
Reconheça a autoridade do professor.

A diretora e professores terão prazer em discutir com os pais os pontos acima mencionados.