

brasil

3.72

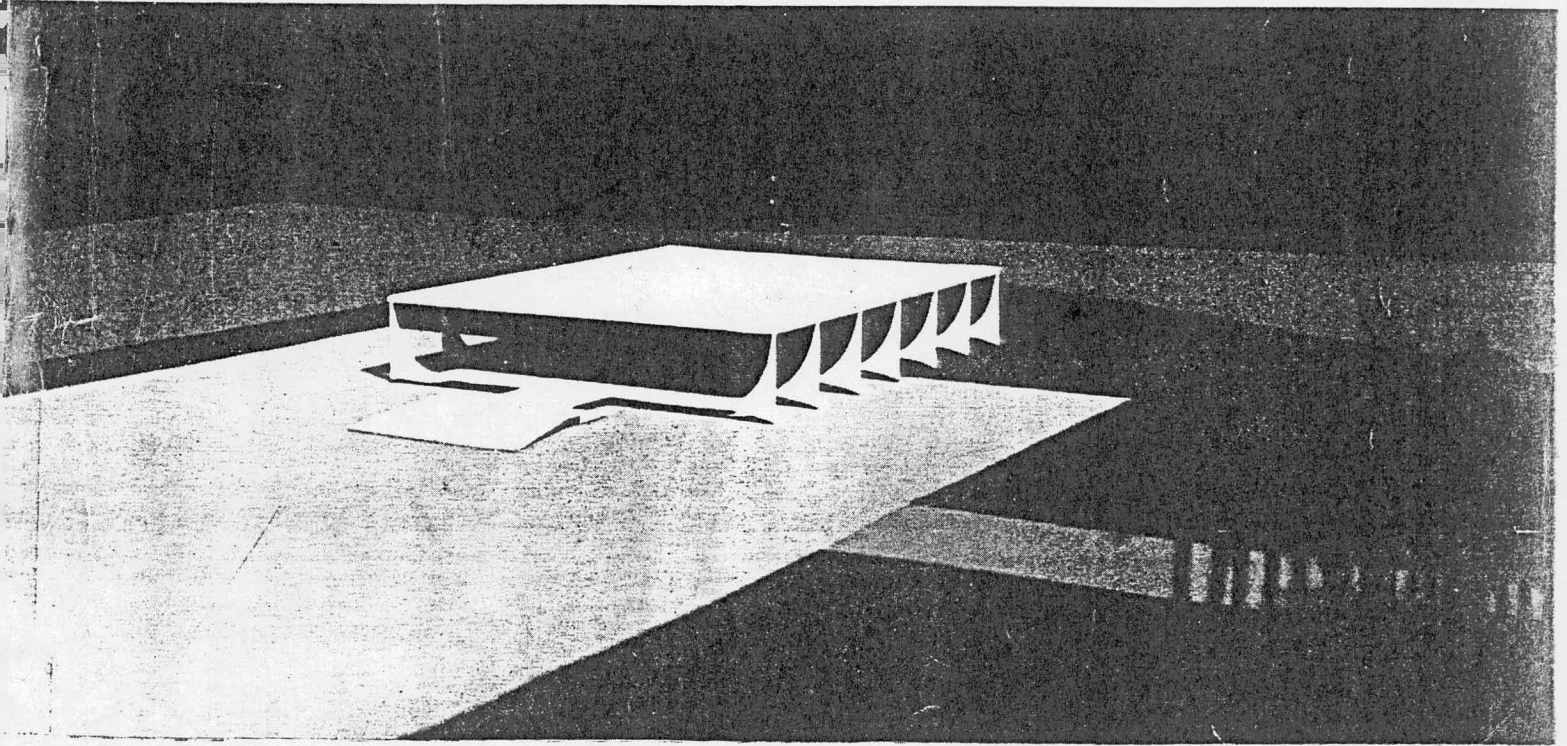

10

REVISTA DA COMPANHIA URBANIZADORA DA NOVA CAPITAL DO BRASIL

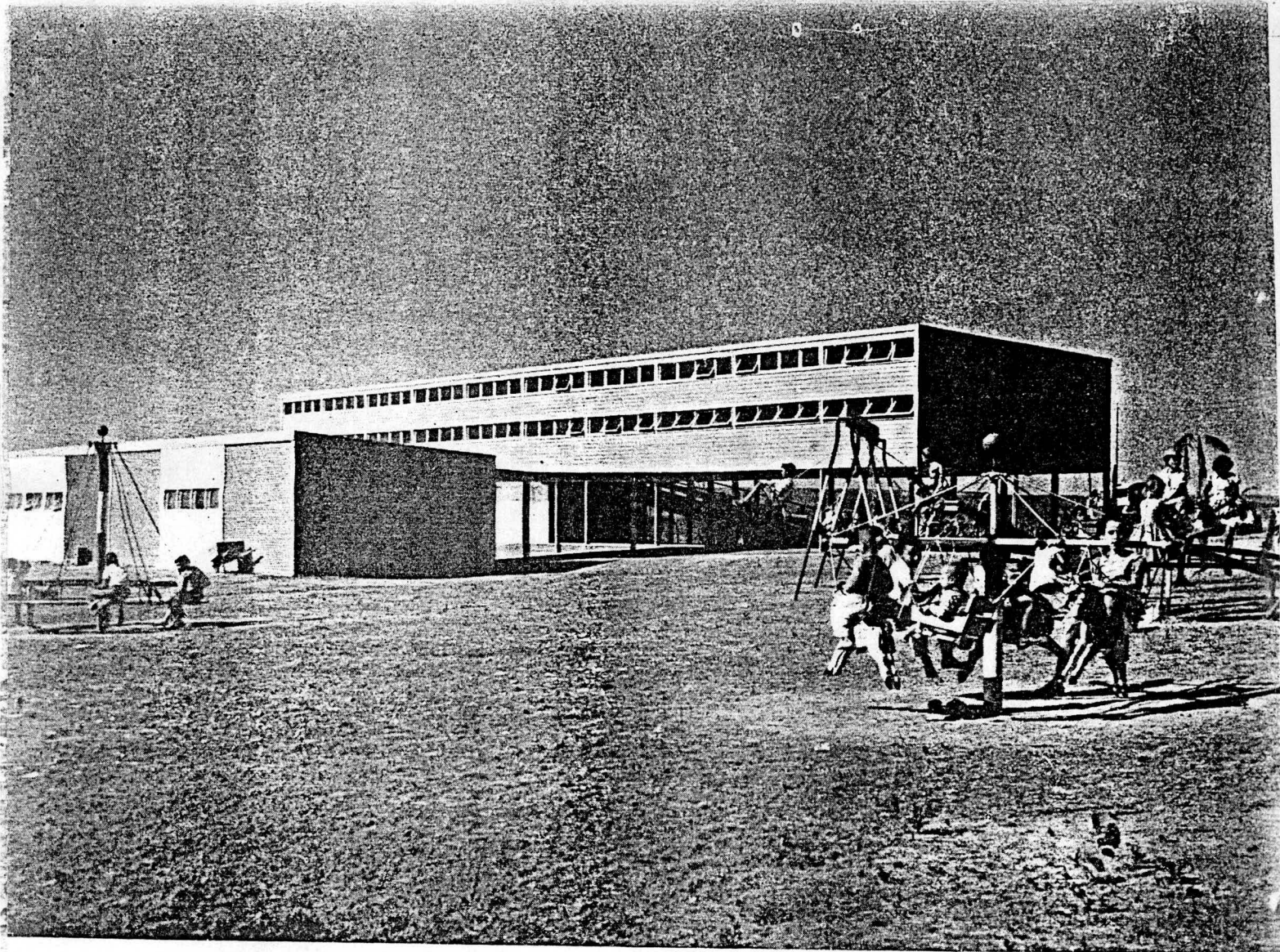

A primeira Escola de Brasília

No dia 19 de outubro o ministro da Educação, sr. Clóvis Salgado, inaugurou em Brasília o primeiro estabelecimento escolar, construído e mantido pela Novacap. O ato contou com a presença do presidente da Companhia Urbanizadora, sr. Israel Pinheiro, do secretário da Educação de Goiás, sr. José Feliciano Pereira, Dr. Ernesto Silva e outras personalidades. O novo estabelecimento, desenhado por Oscar Niemeyer, tem capacidade para mais de 300 alunos em cinco classes-aula de funcionamento normal. Foi construído em apenas 20 dias e possui 5 salas, cozinha, refeitório, instalações sanitárias e um parque de recreação e piscina. Em Brasília o sr. Clóvis Salgado percorreu detalhadamente os serviços da Novacap, durante o dia de sua chegada. No dia seguinte inaugurou a escola primária, tendo visitado tôdas as dependências do prédio, cuja construção e instalações lhe mereceram francos elogios.

9. Primeira escola primária de Brasília, mantida pela Novacap.

10. O sr. Ministro da Educação, prof. Clóvis Salgado, em companhia dos drs. Israel Pinheiro e Ernesto Silva, respectivamente presidente e diretor da Novacap, na inauguração da primeira escola primária de Brasília.

O Dr. Ernesto Silva, diretor administrativo da Novacap, responsável pelo Departamento de Educação e Assistência Social, em Brasília, apresenta estes esclarecimentos sobre o Plano de Educação para a Nova Capital : "Uma cidade planejada deve revestir-se de roupagens novas e modernas.

O local sobre que estamos construindo Brasília foi escolhido cientificamente : o clima é ameno; a salubridade excelente; a água abundante; a terra, fértil e a paisagem deslumbrante.

Edifícios de linhas modernas serão erguidos. A cidade foi idealizada e desenhada por cérebro privilegiado e mãos hábeis.

Tudo em Brasília deve estar no limiar da perfeição.

O sistema educacional estará, portanto, entrosado nessa organização.

O plano organizado pelo Ministério da Educação proporcionará escola e oportunidade para todos.

A cidade é constituída de super-quadras, cuja população deve orçar entre 2.500 a 3.000 pessoas. Em cada uma delas haverá uma escola-classe e um jardim de infância. Para cada grupo de 15.00 habitantes haverá, então :

1 — Jardins de Infância para 1.020 crianças.

11 — Centro de Educação Elementar para 2.880 alunos, de 7 a 14 anos, compreendendo :

1) Escola-classe, em número de 4, para 720 alunos, cada uma, em dois turnos, a serem construídas dentro das super-quadras.

2) Escola-parque para 2.880 alunos, em dois turnos, a ser construída fora das super-quadras, em distância adequada das escolas-classe, compreendendo :

a) pavilhão de artes industriais;

b) conjunto de atividades sociais (música, dança e teatro, clubes e exposições);

c) conjunto de educação física, recreação e jogos;

d) biblioteca infantil e museu;

e) administração, refeitório e conjuntos residenciais para menores.

111 — Centro de Educação Média, cada um para 2.250 alunos (3 blocos de 15.000), fora das super-quadras, para atender alunos entre 11 e 18 anos, compreendendo :

1) Centro Cultural, teatro e exposições;

2) Biblioteca e Museu;

3) Centro de Serviços Gerais (inclusive refeitório);

4) Escola média compreensiva, incluindo, ginásio e colégio, escola comercial, técnico-industrial, curso normal ou pedagógico e escola agrícola.

5) Centro de Educação Física e esportes em geral.

O Jardim de Infância, para 340 crianças, em dois turnos, compreenderá 10 salas, cada uma de 20 alunos, com área de 50m², e mais áreas de recreio, sendo parte coberta, para 170 crianças, além de área de refeitório, administração, serviço e depósitos.

A Escola-Classe, para 720 alunos, cada uma, em dois turnos, compreenderá 12 salas de aula, para 30 alunos cada, com área de 60m², e mais área coberta para 360 alunos, além de administração, refeitório, serviços, depósitos e biblioteca para professores.

A Escola-Parque, no seu conjunto de edifícios, deverá dispor de espaço suficiente, para 1.440 crianças, em cada turno, num total de 2.880, ou seja, toda a população das 4 escolas-classe, em atividades de trabalho, de educação física, recreação e jogos, de biblioteca e de natureza social e artística. A área mínima deve ser de 30.000m².

O Centro de Educação Média para 2.250 alunos entre 11 e 18 anos, deverá atender a cada grupo de três blocos de 15.000 habitantes da cidade, com a população total de 45.000 habitantes, compreendendo o conjunto de edifícios já indicado, em área nunca inferior a 50.000m²".

